

Plattegrond Orkestkamer

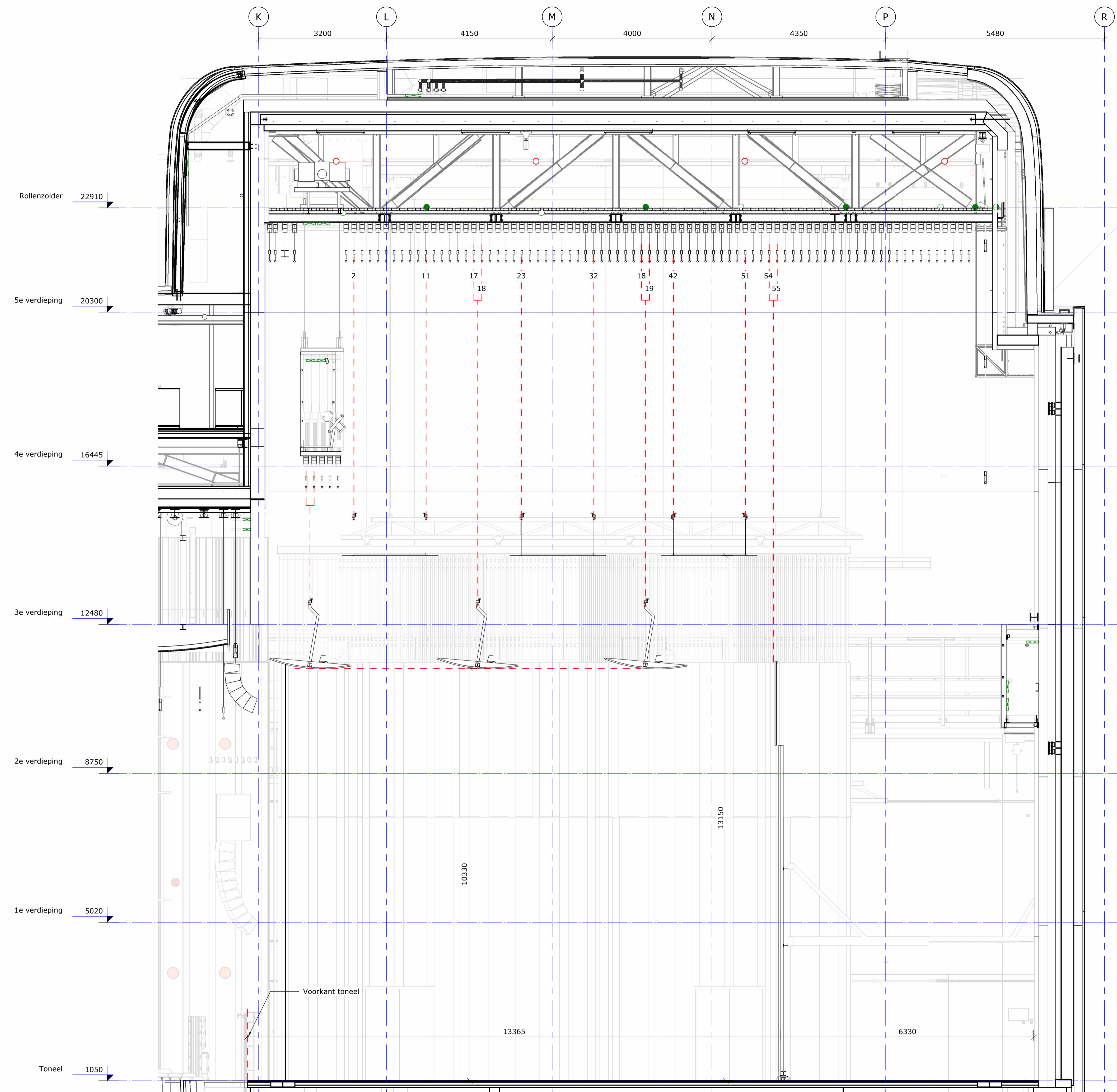

Langsdoorsnede Orkestkamer

Bewegende panelen in zaal 18 m breed.

Zijwanden aan voorzijde aansluiten op zaalwand aan achterzijde aansluiten aan orkestkamer achterwand

Project : Theater aan de Parade
 Opdrachtgever : Gemeente 's-Hertogenbosch
 Onderwerp : Trekkenindeling Orkestkamer
 Fase : UO



Datum : 20-12-2023
 Getekend : AVD
 Getekend door :
 Schaal : 1 : 50
 Formaat : A1

Gewijzigd :
 Project nr: G20TT1920
 Tekening nr: UO.T01
 Blad: Alg 09

B Rijnmolen 3, 5404 KP Uden Nederland
 I www.pbta.nl
 T +31(0) 413 264 344
 E contact@pbta.nl

Deze tekening mag niet worden gepubliceerd en/of aan derden ter inzage worden gegeven zonder onze voorafgaande toestemming.